



CATERIA



PASO

1

ESCOGE EL MENU SEMANAL DE TU PREFERENCIA

monday

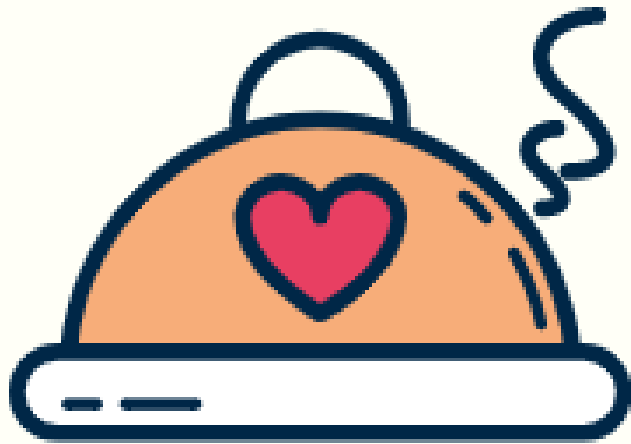

opción 1

Flauta de pollo y queso
Naranjada

\$ 4.500

opción 2

pizza de carne
Jugo de Maracuya

\$ 6.500

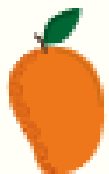

picado de mango

\$ 2.000

Tuesday

1

Arepa mixta (pollo y carne desmechada)

Jugo de mora

\$ 5.500

2

Empanada ranchera (pollo, queso y jamon)

Jugo de mango

\$ 4.500



Banano

"fruta"

\$ 600

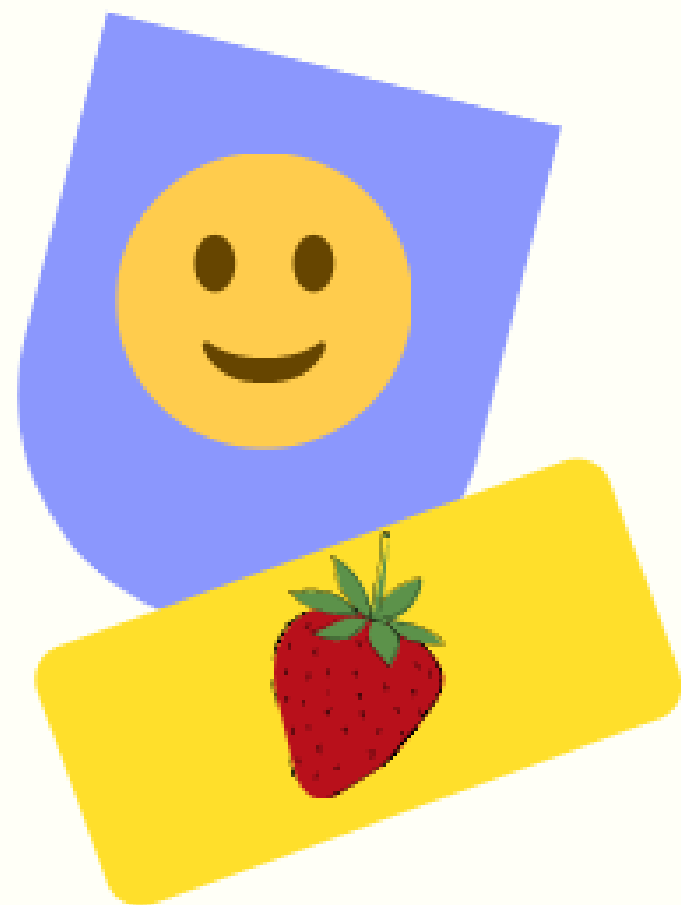

wednesday

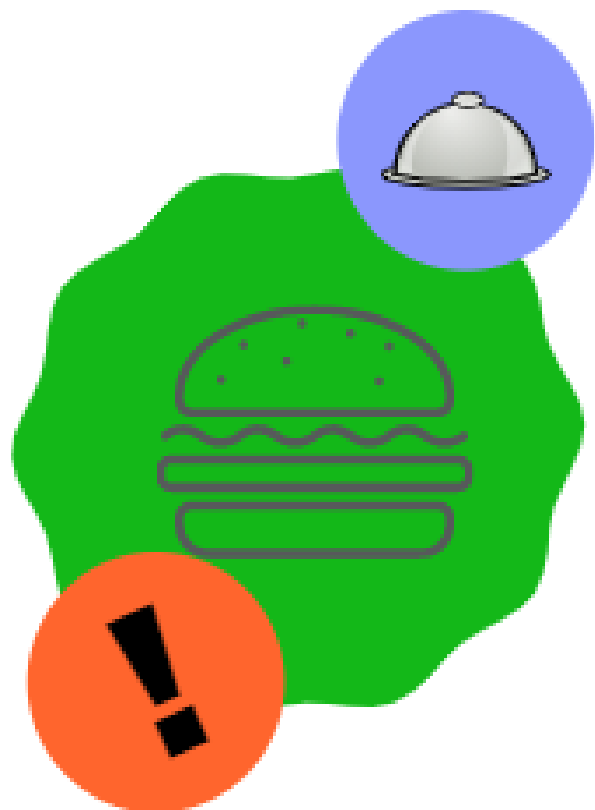

1

Panzerotti (Jamón y queso)
Jugo de maracuya

\$ 5.000

2

Empanada hawayana (piña , queso y jamón)
Naranjada

\$ 4.500

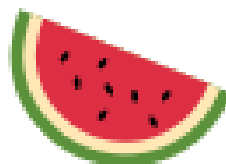

picado de patilla

\$ 2.000

THURSDAY

1

Buñuelo ó sándwich de jamón y queso

Jugo de lulo

\$ 4.500



2

Flauta Ranchera

Naranjada ó te

\$ 4.500

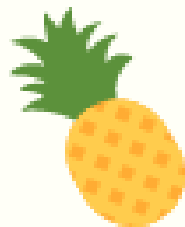

picado de piña

\$ 2.000

friday

1

Perro Caliente
Jugo de mora

\$ 5.500

2

Arepa rellena de pollo
Jugo Mango

\$ 5.500



picado de mango

\$ 2.000



PASO

2

REALIZA EL PAGO EN LA SIGUIENTE CUENTA

Financiera Comultrasan
cuenta de ahorros

02-036-471961

Cedula : 63.350.478

Maria Eugenia Iizcano

Bancolombia
cuenta de ahorros

09010647603

Cedula : 63.350.478

Maria Eugenia Iizcano



PASO

3

ENVIAR SOPORTE DE PAGO CON LOS SIGUIENTES DATOS

NOMBRE
GRADO
MENU DE LA SEMANA

Ejemplo:

NOMBRE: Mariana Gómez

GRADO : 3-1

MENU DE LA SEMANA:

lunes menú 1

martes menú 2

miércoles menú 2

jueves menú 1

viernes menú 2



3126496001

PASO

4

EL PEDIDO SERA ENTREGADO EN EL SALON DE CLASE

Con el fin de lograr que los alimentos cumplan con las condiciones de bioseguridad del pedido realizado se entrega en un paquete individual que tendrá el nombre de cada estudiante.



- *La empanada con su respectivo empaque
- *El jugo se entrega en un vaso desechable con tapa
- *la fruta picada en vaso desechable con tapa, a su vez todo empacada en bolsa de papel con el nombre del estudiante, grapado y el grado.



PASO

5

DISFRUTA TU PEDIDO



Una comida bien preparada
tiene sabores delicados que
hay que retener en la boca
para apreciarlos.

Tennessee williams

